Құлсары МҚБ 2021-2022 жылдарға арналған электр желілерінің қалыпты схемасы.

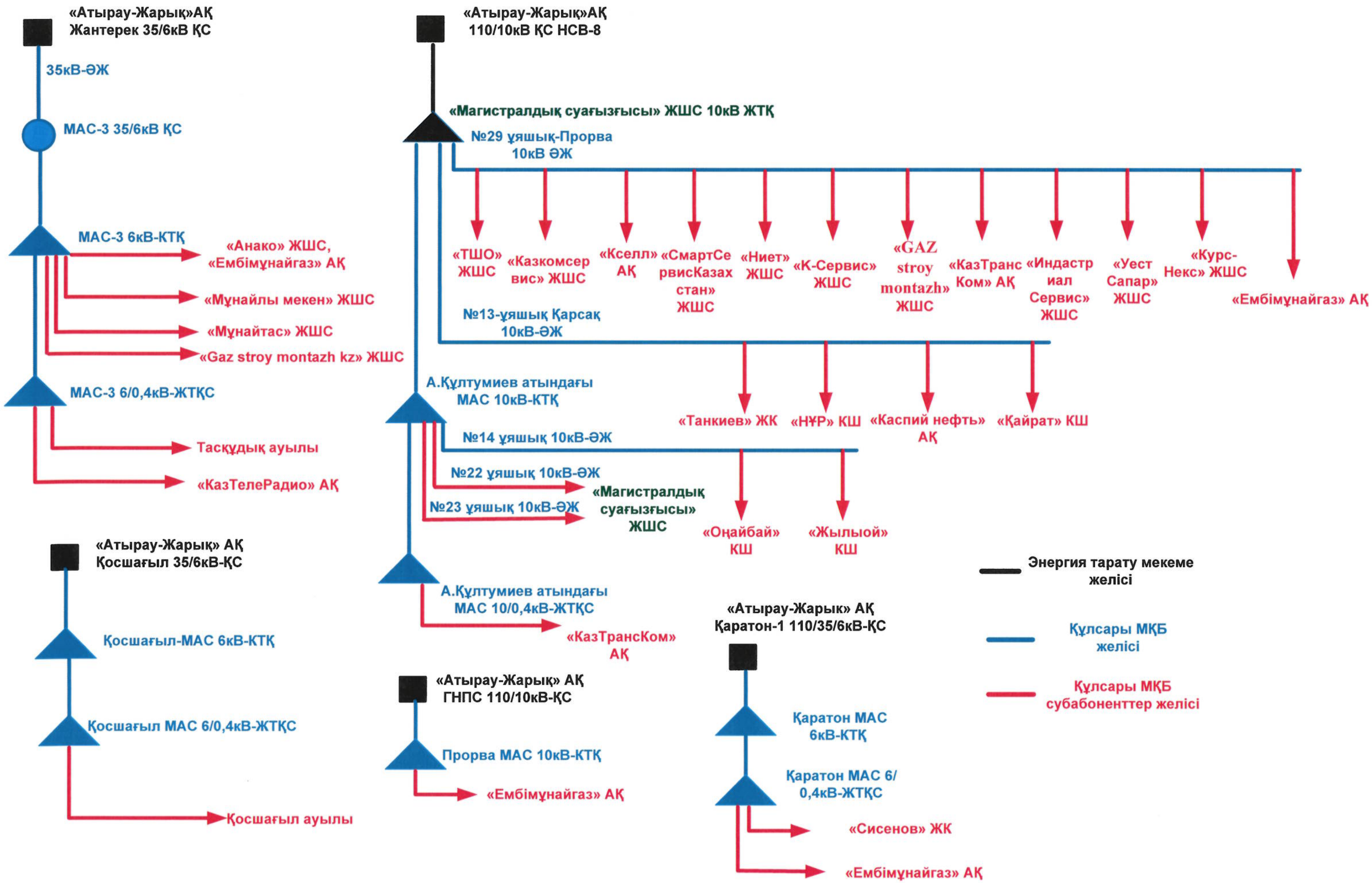

«КазТрансОйл» АҚ Құлсары МҚБ бас энергетигі **С. Агиманов**